

Российская Федерация
Общество с ограниченной ответственностью
«Терра»

Заказчик: ООО «Газпромнефть-Оренбург»

ПРОЕКТ МЕЖЕВАНИЯ ТЕРРИТОРИИ

«ВУ ОНГКМ. Сбор нефти и газа с куста добывающих скважин К-118. К-116» на территории муниципального образования Ивановский сельсовет Оренбургского района, Оренбургской области.

Раздел 5. «Проект межевания территории. Основная часть»
Раздел 6. «Проект межевания территории. Материалы по обоснованию»

Директор

Начальник землеустроительного отдела



А.С. Доронин

Н.А. Барина

Самара 2019 г.

№	Наименование	Стр.
1	2	3
Раздел 5. «Проект межевания территории. Основная часть»		
1	Исходные данные	3
2	Перечень и сведения о площади образуемых земельных участков, в том числе возможные способы их образования	3
3	Перечень и сведения о площади образуемых земельных участков, которые будут отнесены к территориям общего пользования или имуществу общего пользования, в том числе в отношении которых предполагается резервирование и (или) изъятие для государственных или муниципальных нужд	4
4	Вид разрешенного использования образуемых земельных участков в соответствии с проектом планировки территории	5
5	Перечень координат характерных точек границ зон планируемого размещения линейных объектов	12
6	Перечень координат характерных точек границ охранных зон планируемого размещения линейных объектов	32
7	Чертеж межевания территории	-
Раздел 6. «Проект межевания территории. Материалы по обоснованию»		
8	Чертеж межевания территории	-

Инв. №	Подп. и дата	Взам. инв.

Изм.	Кол.уч	Лист	№ док.	Подп.	Дата

Содержание

Лист
2

Раздел 5. «Проект межевания территории. Основная часть»

1. Исходные данные

Основанием для разработки проекта межевания территории служит:

- Задание на проектирование по объекту ООО «Газпромнефть-Оренбург»:
«ВУ ОНГКМ. Сбор нефти и газа с куста добывающих скважин К-118. К-116»;
- Градостроительный кодекс РФ от 29.12.2004 №190–ФЗ (с изменениями и дополнениями от 01.07.2017);
- Водный кодекс РФ от 03.06.2006 №74–ФЗ (с изменениями и дополнениями от 31.10.2016);
- Земельный кодекс РФ (с изменениями и дополнениями от 01.07.2017);
- Схема территориального планирования муниципального образования «Внесение изменений в Генеральный план муниципального образования Ивановский сельсовет Оренбургского района Оренбургской области», утвержденный Решением Совета депутатов муниципального образования Ивановский сельсовет Оренбургского района № 69 от 29.12.2017.
- Сведения из ЕГРН.

2. Перечень и сведения о площади образуемых земельных участков, в том числе возможные способы их образования

Подготовка проекта межевания земельных участков осуществлена применительно к территории, расположенной в границах муниципального образования Ивановский сельсовет Оренбургского района Оренбургской области с целью определения местоположения границ образуемых и изменяемых земельных участков.

Проект межевания земельных участков, расположенных в границах Ивановского сельсовета Оренбургского района Оренбургской области, выполнен на основании Постановления Администрации муниципального образования Оренбургский район Оренбургской области № 407-п от 13.03.2019 г «О принятии решения о подготовке документации по планировке территории для размещения объекта «ВУ ОНГКМ. Сбор нефти и газа с куста добывающих скважин К-118. К-116»

Изм.	Кол.уч	Лист	№ док.	Подп.	Дата	Раздел 5. Проект межевания территории. Основная часть	Лист
							3

на территории муниципального образования Ивановский сельсовет Оренбургского района Оренбургской области».

Рассматриваемая территория находится на незастроенной территории, на землях промышленности, энергетики, транспорта, связи, радиовещания, телевидения, информатики, землями для обеспечения космической деятельности, землями обороны, безопасности и землями иного специального назначения и землях сельскохозяйственного назначения в кадастровом квартале 56:21:0907002.

Площадь всех образованных земельный участков в границах территории, на которую разрабатывается проект межевания, составляет – 104536 кв. м. (10,4536 га).

Действующих красных линий в границах проектируемого объекта нет. Отступы от красных линий отсутствуют. Проектируемые красные линии совпадут с границами проектируемого объекта.

На территории межевания отсутствуют объекты культурного наследия.

На территории межевания отсутствуют зоны публичных сервитутов.

На территории межевания отсутствуют особо охраняемые природные территории.

Границы проектируемых земельный участков, границы смежных земельных участков представлены в проекте межевания территории «Чертеж межевания территории»

3.Перечень и сведения о площади образуемых земельных участков, которые будут отнесены к территориям общего пользования или имуществу общего пользования, в том числе в отношении которых предполагается резервирование и (или) изъятие для государственных или муниципальных нужд

Данным проектом межевания территории не предполагается резервирование и (или) изъятие образуемых земельных участков для государственных или муниципальных нужд.

Инов. № подл.	Подп. и дата		Взам. инв. №		<div>Раздел 5. Проект межевания территории. Основная часть</div>						Лист	
Изм.	Кол.уч	Лист	№ док.	Подп.	Дата							4

4. Вид разрешенного использования образуемых земельных участков в соответствии с проектом планировки территории

Таблица 1

№	Номер образуемого земельного участка (образуемой части земельного участка)	Наименование объекта	Наименование правообладателей земельных участков	Категория земель	Кадастровый номер земельного участка	Общая площадь (кв.м)	в том числе			
							пашня (кв.м)	пастбище (кв.м)	прочие (кв.м)	дороги (кв.м)
1 этап										
МО Ивановский сельсовет Оренбургского района										
	:377/чзу1(31)	Площадка куста К-116 (долгосрочная аренда)	Собственность Силюткина Е.С.; Хабарова Л.В.	Земли с.-х. назначения	56:21:0907002:377	5526		5526		
	:377/чзу2(31)	Подъездная дорога (долгосрочная аренда)	Собственность Силюткина Е.С.; Хабарова Л.В.	Земли с.-х. назначения	56:21:0907002:377	73		73		
	:377/чзу3(31)	КТП (долгосрочная аренда)	Собственность Силюткина Е.С.; Хабарова Л.В.	Земли с.-х. назначения	56:21:0907002:377	139		139		
Итого по участку:			Собственность Силюткина Е.С.; Хабарова Л.В.	56:21:0907002:377		5738	(краткосрочная аренда)		(долгосрочная аренда)	
							0		5738	
	:376/чзу1(31)	Площадка куста К-116 (долгосрочная аренда)	Собственность Силюткина Е.С.; Хабарова Л.В.	Земли с.-х. назначения	56:21:0907002:376	1141		1141		
	:376/чзу2(31)	Площадка куста К-116 (краткосрочная аренда)	Собственность Силюткина Е.С.; Хабарова Л.В.	Земли с.-х. назначения	56:21:0907002:376	1010		1010		
	:376/чзу3(31)	Подъездная дорога (долгосрочная аренда)	Собственность Силюткина Е.С.; Хабарова Л.В.	Земли с.-х. назначения	56:21:0907002:376	30		30		
	:376/чзу4(31)	Подъездная дорога (краткосрочная аренда)	Собственность Силюткина Е.С.; Хабарова Л.В.	Земли с.-х. назначения	56:21:0907002:376	66		66		
	:376/чзу5(31)	КТП (краткосрочная аренда)	Собственность Силюткина Е.С.; Хабарова Л.В.	Земли с.-х. назначения	56:21:0907002:376	67		67		
	:376/чзу6(31)	ДЭС (краткосрочная аренда)	Собственность Силюткина Е.С.; Хабарова Л.В.	Земли с.-х. назначения	56:21:0907002:376	141		141		
	:376/чзу7(31)	Трасса ВЛ-6кВ до КТП куста К-116 (краткосрочная аренда)	Собственность Силюткина Е.С.; Хабарова Л.В.	Земли с.-х. назначения	56:21:0907002:376	87		87		
	:376/чзу8(31)	Трасса выкидного нефтепровода от проектируемой скв. №1 куста К-116 до БПС№2 АГЗУ К-35; трасса газопровода от точки подключения в газопровод К-35 до ГРП К-116 (краткосрочная аренда)	Собственность Силюткина Е.С.; Хабарова Л.В.	Земли с.-х. назначения	56:21:0907002:376	567		567		
	:376/чзу9(31)	Опоры ВЛ (долгосрочная аренда)	Собственность Силюткина Е.С.; Хабарова Л.В.	Земли с.-х. назначения	56:21:0907002:376	15		15		

Изм.

Интв. № подл.

Подп. и дата

Взам. инв. №

Ивн. № подл.

Подп. и дата

Взам. инв. №

Итого по участку:			Собственность Силиютин Е.С.; Хабарова Л.В.	56:21:0907002:376		3124	(краткосрочная аренда)		(долгосрочная аренда)	
							1938		1186	
	:18639/чзү1(Э1)	ДЭС (краткосрочная аренда)	ОДС, аренда СПК колхоз "Урал"	Земли с.-х. назначения	56:21:0000000:18639	22	22			
	:18639/чзү2(Э1)	Трасса ВЛ-6кВ до КТП куста К-116 (краткосрочная аренда)	ОДС, аренда СПК колхоз "Урал"	Земли с.-х. назначения	56:21:0000000:18639	2043	2043			
	:18639/чзү3(Э1)	Трасса выкидного нефтепровода от проектируемой скв. №1 куста К-116 до БПС№2 АГЗУ К-35; трасса газопровода от точки подключения в газопровод К-35 до ГРГТ К-116 (краткосрочная аренда)	ОДС, аренда СПК колхоз "Урал"	Земли с.-х. назначения	56:21:0000000:18639	21773	21773			
	:18639/чзү4(Э1)	Опознавательные знаки (долгосрочная аренда)	ОДС, аренда СПК колхоз "Урал"	Земли с.-х. назначения	56:21:0000000:18639	9	9			
	:18639/чзү5(Э1)	Опоры ВЛ (долгосрочная аренда)	ОДС, аренда СПК колхоз "Урал"	Земли с.-х. назначения	56:21:0000000:18639	128	128			
Итого по участку:			ОДС, аренда СПК колхоз "Урал"	56:21:0000000:18639		23975	(краткосрочная аренда)		(долгосрочная аренда)	
							23838		137	
	:19162/чзү1(Э1)	Трасса ВЛ-6кВ до КТП куста К-116 (краткосрочная аренда)	Собственность Байбулатов С. Т.	Земли с.-х. назначения	56:21:0000000:19162	11		11		
	:19162/чзү2(Э1)	Трасса выкидного нефтепровода от проектируемой скв. №1 куста К-116 до БПС№2 АГЗУ К-35; трасса газопровода от точки подключения в газопровод К-35 до ГРГТ К-116 (краткосрочная аренда)	Собственность Байбулатов С. Т.	Земли с.-х. назначения	56:21:0000000:19162	16 457		16 457		
	:19162/чзү3(Э1)	Опознавательные знаки (долгосрочная аренда)	Собственность Байбулатов С. Т.	Земли с.-х. назначения	56:21:0000000:19162	12		12		
	:19162/чзү4(Э1)	Задвижка (долгосрочная аренда)	Собственность Байбулатов С. Т.	Земли с.-х. назначения	56:21:0000000:19162	7		7		
Итого по участку:			Собственность Байбулатов С. Т.	56:21:0000000:19162		16 487	(краткосрочная аренда)		(долгосрочная аренда)	
							16 468		19	
	:19171/чзү1(Э1)	Трасса выкидного нефтепровода от проектируемой скв. №1 куста К-116 до БПС№2 АГЗУ К-35; трасса газопровода от точки подключения в газопровод К-35 до ГРГТ К-116 (краткосрочная аренда)	Собственность Дубинина Т. И., Теряева О. А.	Земли с.-х. назначения	56:21:0000000:19171	6 598		6 598		
	:19171/чзү2(Э1)	Опознавательные знаки (долгосрочная аренда)	Собственность Дубинина Т. И., Теряева О. А.	Земли с.-х. назначения	56:21:0000000:19171	1		1		

Инва. № подл.

Подп. и дата

Взам. инв. №

Итого по участку:			Собственность Дубинина Т. И., Теряева О. А.	56:21:0000000:19171		6 599	(краткосрочная аренда)		(долгосрочная аренда)	
							6 598		1	
	:366/чзy1(Э1)	Трасса выкидного нефтепровода от проектируемой скв. №1 куста К-116 до БПС№2 АГЗУ К-35; трасса газопровода от точки подключения в газопровод К-35 до ГРГГ К-116 (краткосрочная аренда)	Дубинина Т. И., Теряева О. А. (аренда - ООО "Газпромнефть- Оренбург")	Земли промышленности	56:21:0907002:366	86			86	
Итого по участку:			Дубинина Т. И., Теряева О. А. (аренда - ООО "Газпромнефть- Оренбург")	56:21:0907002:366		86	(краткосрочная аренда)		(долгосрочная аренда)	
							86		0	
	:291/чзy1(Э1)	Трасса выкидного нефтепровода от проектируемой скв. №1 куста К-116 до БПС№2 АГЗУ К-35; трасса газопровода от точки подключения в газопровод К-35 до ГРГГ К-116 (краткосрочная аренда)	Дерябин А. Ф. (аренда - ООО "Газпромнефть- Оренбург")	Земли промышленности	56:21:0907002:291	1 691			1 691	
	:291/чзy2(Э1)	Узел приема УПП СОД-1 (долгосрочная аренда)	Дерябин А. Ф. (аренда - ООО "Газпромнефть- Оренбург")	Земли промышленности	56:21:0907002:291	42			42	
Итого по участку:			Дерябин А. Ф. (аренда - ООО "Газпромнефть- Оренбург")	56:21:0907002:291		1 733	(краткосрочная аренда)		(долгосрочная аренда)	
							1 691		42	
	:300/чзy1(Э1)	Трасса выкидного нефтепровода от проектируемой скв. №1 куста К-116 до БПС№2 АГЗУ К-35; трасса газопровода от точки подключения в газопровод К-35 до ГРГГ К-116 (краткосрочная аренда)	Собственность Дерябин А. Ф.	Земли с.-х. назначения	56:21:0907002:300	698		698		
	:300/чзy2(Э1)	Опознавательные знаки (долгосрочная аренда)	Собственность Дерябин А. Ф.	Земли с.-х. назначения	56:21:0907002:300	2		2		
Итого по участку:			Собственность Дерябин А. Ф.	56:21:0907002:300		700	(краткосрочная аренда)		(долгосрочная аренда)	
							698		2	
Итого по этапу:						58 442	(краткосрочная аренда)		(долгосрочная аренда)	
							51 317		7 125	
2 этап										

Изм.

Кол.уч

Лист

№ док.

Подп.

Дата

Инов. № подл.

Подп. и дата

Взам. инв. №

	:376/чзy1(Э2)	Трасса выкидного нефтепровода от проектируемой скв. №2 куста К-116 до БПС№2 АГЗУ К-35 (краткосрочная аренда)	Собственность Силютина Е.С.; Хабарова Л.В.	Земли с.-х. назначения	56:21:0907002:376	641		641		
Итого по участку:			Собственность Силютина Е.С.; Хабарова Л.В.	56:21:0907002:376		641	(краткосрочная аренда)		(долгосрочная аренда)	
							641		0	
	:18639/чзy1(Э2)	Трасса выкидного нефтепровода от проектируемой скв. №2 куста К-116 до БПС№2 АГЗУ К-35 (краткосрочная аренда)	ОДС, аренда СПК колхоз "Урал"	Земли с.-х. назначения	56:21:0000000:18639	21804	21 804			
	:18639/чзy1(Э2)	Опознавательные знаки (долгосрочная аренда)	ОДС, аренда СПК колхоз "Урал"	Земли с.-х. назначения	56:21:0000000:18639	12	12			
Итого по участку:			ОДС, аренда СПК колхоз "Урал"	56:21:0000000:18639		21816	(краткосрочная аренда)		(долгосрочная аренда)	
							21 804		12	
	:19162/чзy1(Э2)	Трасса выкидного нефтепровода от проектируемой скв. №2 куста К-116 до БПС№2 АГЗУ К-35 (краткосрочная аренда)	Собственность Байбулатов С. Т.	Земли с.-х. назначения	56:21:0000000:19162	5526		5526		
	:19162/чзy2(Э2)	Опознавательные знаки (долгосрочная аренда)	Собственность Байбулатов С. Т.	Земли с.-х. назначения	56:21:0000000:19162	3		3		
Итого по участку:			Собственность Байбулатов С. Т.	56:21:0000000:19162		5529	(краткосрочная аренда)		(долгосрочная аренда)	
							5 526		3	
	:19171/чзy1(Э2)	Трасса выкидного нефтепровода от проектируемой скв. №2 куста К-116 до БПС№2 АГЗУ К-35 (краткосрочная аренда)	Собственность Дубинина Т. И., Теряева О. А.	Земли с.-х. назначения	56:21:0000000:19171	15287		15287		
	:19171/чзy2(Э2)	Опознавательные знаки (долгосрочная аренда)	Собственность Дубинина Т. И., Теряева О. А.	Земли с.-х. назначения	56:21:0000000:19171	10		10		
Итого по участку:			Собственность Дубинина Т. И., Теряева О. А.	56:21:0000000:19171		15297	(краткосрочная аренда)		(долгосрочная аренда)	
							15 287		10	
	:366/чзy1(Э2)	Трасса выкидного нефтепровода от проектируемой скв. №2 куста К-116 до БПС№2 АГЗУ К-35 (краткосрочная аренда)	Дубинина Т. И., Теряева О. А. (аренда - ООО "Газпромнефть-Оренбург")	Земли промышленности	56:21:0907002:366	155			155	
Итого по участку:			Дубинина Т. И., Теряева О. А. (аренда - ООО "Газпромнефть-Оренбург")	56:21:0907002:366		155	(краткосрочная аренда)		(долгосрочная аренда)	
							155		0	

Инва. № подл.

Подп. и дата

Взам. инв. №

	:291/чзу1(32)	Трасса выкидного нефтепровода от проектируемой скв. №2 куста К-116 до БПС№2 АГЗУ К-35 (краткосрочная аренда)	Дерябин А. Ф. (аренда - ООО "Газпромнефть-Оренбург")	Земли промышленности	56:21:0907002:291	1808			1 808	
	:291/чзу2(32)	Опознавательные знаки (долгосрочная аренда)	Дерябин А. Ф. (аренда - ООО "Газпромнефть-Оренбург")	Земли промышленности	56:21:0907002:291	2			2	
Итого по участку:			Дерябин А. Ф. (аренда - ООО "Газпромнефть-Оренбург")	56:21:0907002:291		1810	(краткосрочная аренда)		(долгосрочная аренда)	
							1 808		2	
	:300/чзу1(32)	Трасса выкидного нефтепровода от проектируемой скв. №2 куста К-116 до БПС№2 АГЗУ К-35 (краткосрочная аренда)	Собственность Дерябин А. Ф.	Земли с.-х. назначения	56:21:0907002:300	608		608		
Итого по участку:			Собственность Дерябин А. Ф.	56:21:0907002:300		608	(краткосрочная аренда)		(долгосрочная аренда)	
							608		0	
Итого по этапу:						45856	(краткосрочная аренда)		(долгосрочная аренда)	
							45 829		27	
8 этап										
	:291/чзу1(38)	Узел приема СОД УПП-1 (краткосрочная аренда)	Дерябин А. Ф. (аренда - ООО "Газпромнефть-Оренбург")	Земли промышленности	56:21:0907002:291	96			96	
	:291/чзу2(38)	Узел приема СОД УПП-1 (долгосрочная аренда)	Дерябин А. Ф. (аренда - ООО "Газпромнефть-Оренбург")	Земли промышленности	56:21:0907002:291	23			23	
Итого по участку:			Дерябин А. Ф. (аренда - ООО "Газпромнефть-Оренбург")	56:21:0907002:291		119	(краткосрочная аренда)		(долгосрочная аренда)	
							96		23	
Итого по этапу:						119	(краткосрочная аренда)		(долгосрочная аренда)	
							96		23	
9 этап										
	:291/чзу1(39)	Узел приема СОД УПП-1 (краткосрочная аренда)	Дерябин А. Ф. (аренда - ООО "Газпромнефть-Оренбург")	Земли промышленности	56:21:0907002:291	96			96	

	:291/чзз2(39)	Узел приема СОД УПП-1 (долгосрочная аренда)	Дерябин А. Ф. (аренда - ООО "Газпромнефть-Оренбург")	Земли промышленности	56:21:0907002:291	23			23	
Итого по участку:			Дерябин А. Ф. (аренда - ООО "Газпромнефть-Оренбург")	56:21:0907002:291		119	(краткосрочная аренда)		(долгосрочная аренда)	
							96		23	
Итого по этапу:						119	(краткосрочная аренда)		(долгосрочная аренда)	
							96		23	
Итого по объекту:						104 536	(краткосрочная аренда)		(долгосрочная аренда)	
							97 338		7 198	

Строительство проектируемого объекта «ВУ ОНГКМ. Сбор нефти и газа с куста добывающих скважин К-118. К-116» потребует соответствующего отвода земель в долгосрочное (постоянное) и временное пользование.

В соответствии с Федеральным законом от 21 июля 2005 г. № 111-ФЗ «О внесении изменений в Земельный кодекс Российской Федерации, Лесной кодекс Российской Федерации, Федеральный закон «О переводе земель или земельных участков из одной категории в другую» и Федеральным законом «О введении в действие градостроительного кодекса Российской Федерации (статья 7 п.8) отводимые под строительство объектов земли могут быть переведены из сельскохозяйственного назначения в промышленное назначение.

Размер изымаемого земельного участка просчитан на основании СН 459-74 «Нормы отвода земель для нефтяных и газовых скважин», «Нормы отвода земель для электрических сетей напряжением 0,38-750кВ, 14278тм-т1»

Земельные участки для строительства отводятся во временное пользование (до 3-х лет) и в постоянное (бессрочное) пользование (с 4-х и более лет).

Сводная экспликация площадей земельных участков (частей земельных участков), испрашиваемых для строительства объекта «ВУ ОНГКМ. Сбор нефти и газа с куста добывающих скважин К-118. К-116» представлена в таблице 2:

Интв. № подл.	Подп. и дата	Взам. инв. №

Изм.	Кол.уч	Лист	№ док.	Подп.	Дата	Раздел 5. Проект межевания территории. Основная часть	Лист
							10

<i>Землепользователь</i>	<i>Кадастровый номер</i>	<i>Номер этапа</i>	<i>Постоянный отвод</i>	<i>Временный отвод</i>	<i>Общий</i>
<i>Собственность Силютина Е.С.; Хабарова Л.В.</i>	56:21:0907002:377	1	5738	0	5738
	56:21:0907002:376	1,2	1186	2062	3248
Итого:			6924	2062	8986
<i>ОДС, аренда СПК колхоз "Урал"</i>	56:21:0000000:18639	1,2	149	27143	27292
Итого:			149	27143	27292
<i>Собственность Байбулатов С. Т.</i>	56:21:0000000:19162	1,2	22	18259	18281
Итого:			22	18259	18281
<i>Собственность Дубинина Т. И., Теряева О. А.</i>	56:21:0000000:19171	1,2	11	16532	16543
Итого:			11	16532	16543
<i>Аренда - ООО "Газпромнефть- Оренбург"</i>	56:21:0907002:366	1,2	0	155	155
	56:21:0907002:291	1,2,8,9	84	1924	2008
Итого:			84	2079	2163
<i>Собственность Дерябин А. Ф.</i>	56:21:0907002:300	1,2	2	698	700
Итого:			2	698	700
Итого по землепользователям:			7192	66773	73965

Площади землеотвода, представленные в таблице 2, не соответствуют площадям, представленным в таблице 1, т.к. имеется наложение землеотводов по этапам.

Расположение всех сооружений на территории обеспечивает свободный подъезд и подход к ним, расстояния, принятые между зданиями, соответствуют допустимым противопожарным разрывам.

Существующая дорожно-транспортная сеть обеспечивает внешний подъезд к участку строительства объекта «ВУ ОНГКМ. Сбор нефти и газа с куста добывающих скважин К-118. К-116».

Инов. № подл.	Подп. и дата	Взам. инв. №

						Раздел 5. Проект межевания территории. Основная часть	Лист
Изм.	Кол.уч	Лист	№ док.	Подп.	Дата		11

5. Перечень координат характерных точек границ зон планируемого размещения линейных объектов

	:376/чзу2(Э1)	1 010 кв.м.		
№№	Назв.	Координаты		Расстояние
	точки	X	Y	
1	1	409291,39	2316823,09	
2	14	409271,08	2316853,27	36,38
3	14	409271,08	2316853,27	
4	13	409268,49	2316851,53	3,12
5	12	409276,62	2316839,70	14,35
6	11	409287,23	2316823,91	19,03
7	10	409237,46	2316790,47	59,96
8	9	409226,85	2316806,26	19,03
9	8	409175,41	2316882,57	92,03
10	7	409225,17	2316916,01	59,95
11	6	409260,01	2316864,75	61,98
12	5	409262,42	2316866,13	2,77
13	4	409225,98	2316920,17	65,17
14	3	409171,24	2316883,38	65,95
15	2	409236,64	2316786,30	117,05
16	1	409291,39	2316823,09	65,96

	:377/чзу1(Э1)	5 526 кв.м.		
№№	Назв.	Координаты		Расстояние
	точки	X	Y	
1	12	409276,62	2316839,70	
2	13	409268,49	2316851,53	14,35
3	21	409261,42	2316862,68	13,20
4	7	409225,17	2316916,01	64,48
5	8	409175,41	2316882,57	59,95
6	9	409226,85	2316806,26	92,03
7	12	409276,62	2316839,70	59,96

	:376/чзу1(Э1)	1 141 кв.м.		
№№	Назв.	Координаты		Расстояние
	точки	X	Y	
1	10	409237,46	2316790,47	
2	11	409287,23	2316823,91	59,96
3	12	409276,62	2316839,70	19,03
4	9	409226,85	2316806,26	59,96
5	10	409237,46	2316790,47	19,03

	:376/чзу4(Э1)	66	кв.м.	
№№	Назв.	Коорд	инаты	Расстояние
	точки	X	Y	
1	15	409277,07	2316867,69	
2	19	409279,56	2316869,37	3,00
3	18	409274,52	2316876,59	8,80
4	17	409260,73	2316868,63	15,92
5	5	409262,42	2316866,13	3,01
6	16	409273,64	2316872,62	12,96
7	15	409277,07	2316867,69	6,00

Инва. № подл.

Подп. и дата

Взам. инв. №

	:376/чзу3(Э1)	30 кв.м.		
№№	Назв.	Координаты		Расстояние
	точки	X	Y	
1	22	409274,41	2316871,51	
2	16	409273,64	2316872,62	1,35
3	6	409260,01	2316864,75	15,73
4	21	409261,42	2316862,68	2,50
5	22	409274,41	2316871,51	15,71

	:377/чзу2(Э1)	73 кв.м.		
№№	Назв.	Координаты		Расстояние
	точки	X	Y	
1	15	409277,07	2316867,69	
2	22	409274,41	2316871,51	4,65
3	21	409261,42	2316862,68	15,71
4	20	409263,89	2316858,79	4,61
5	15	409277,07	2316867,69	15,91

	:377/чзу3(Э1)	139 кв.м.		
№№	Назв.	Координаты		Расстояние
	точки	X	Y	
1	26	409282,01	2316860,62	
2	15	409277,07	2316867,69	8,63
3	20	409263,89	2316858,79	15,91
4	13	409268,49	2316851,53	8,60
5	26	409282,01	2316860,62	16,29

	:376/чзу5(Э1)	67 кв.м.		
№№	Назв.	Координаты		Расстояние
	точки	X	Y	
1	25	409272,97	2316850,46	
2	24	409277,61	2316853,78	5,70
3	23	409279,29	2316855,01	2,08
4	30	409278,35	2316856,56	1,82
5	29	409283,85	2316859,89	6,43
6	28	409284,50	2316858,82	1,26
7	27	409286,11	2316859,99	1,99
8	19	409279,56	2316869,37	11,44
9	15	409277,07	2316867,69	3,00
10	26	409282,01	2316860,62	8,63
11	14	409271,08	2316853,27	13,17
12	25	409272,97	2316850,46	3,39

	:376/чзу9(Э1)	15 кв.м.		
№№	Назв.	Координаты		Расстояние
	точки	X	Y	
1	34	409284,94	2316858,10	
2	29	409283,85	2316859,89	2,10
3	30	409278,35	2316856,56	6,43
4	33	409279,44	2316854,76	2,10
5	34	409284,94	2316858,10	6,43
6	39	409294,88	2316864,04	
7	40	409295,51	2316864,42	0,73
8	37	409294,54	2316866,45	2,25
9	38	409293,72	2316865,95	0,95
10	39	409294,88	2316864,04	2,24

Инов. № подл.

Подп. и дата

Взам. инв. №

	:376/чзy7(Э1)	87 кв.м.		
№№	Назв.	Координаты		Расстояние
	точки	X	Y	
1	32	409279,32	2316851,24	
2	31	409296,76	2316861,81	20,39
3	40	409295,51	2316864,42	2,90
4	39	409294,88	2316864,04	0,73
5	38	409293,72	2316865,95	2,24
6	37	409294,54	2316866,45	0,95
7	36	409294,29	2316866,97	0,58
8	35	409285,44	2316860,94	10,70
9	27	409286,11	2316859,99	1,16
10	28	409284,50	2316858,82	1,99
11	34	409284,94	2316858,10	0,84
12	33	409279,44	2316854,76	6,43
13	23	409279,29	2316855,01	0,28
14	24	409277,61	2316853,78	2,08
15	32	409279,32	2316851,24	3,06

Инв. № подл.	Подп. и дата	Взам. инв. №

19	139	409383,70	2317610,74	1,00
20	136	409384,70	2317610,74	1,00
21	140	409386,55	2317593,47	
22	141	409386,55	2317594,47	1,00
23	142	409385,55	2317594,47	1,00
24	143	409385,55	2317593,47	1,00
25	140	409386,55	2317593,47	1,00
26	144	409387,73	2317547,08	
27	145	409387,73	2317548,08	1,00
28	146	409386,73	2317548,08	1,00
29	147	409386,73	2317547,08	1,00
30	144	409387,73	2317547,08	1,00
31	148	409396,91	2316965,49	
32	149	409396,91	2316966,49	1,00
33	150	409395,91	2316966,49	1,00
34	151	409395,91	2316965,49	1,00
35	148	409396,91	2316965,49	1,00
36	152	409437,92	2316992,58	
37	153	409437,92	2316993,58	1,00
38	154	409436,92	2316993,58	1,00
39	155	409436,92	2316992,58	1,00
40	152	409437,92	2316992,58	1,00
41	156	409484,80	2317031,64	
42	157	409484,80	2317032,64	1,00
43	158	409483,80	2317032,64	1,00
44	159	409483,80	2317031,64	1,00
45	156	409484,80	2317031,64	1,00

	:18639/чзз3(Э1)	21 773 кв.м.		
№№	Назв.	Координаты		Расстояние
	точки	X	Y	
1	102	409372,90	2316871,34	
2	123	409344,91	2316913,95	50,98
3	122	409438,35	2316975,34	111,81
4	121	409446,44	2316980,93	9,82
5	120	409451,44	2316984,67	6,25
6	119	409455,64	2316988,00	5,36
7	118	409506,32	2317030,92	66,41
8	117	409500,85	2317057,75	27,38
9	116	409497,42	2317054,85	4,49
10	115	409467,68	2317218,46	166,30
11	114	409449,46	2317309,58	92,92
12	113	409382,91	2317635,78	332,92
13	112	409371,38	2317627,08	14,44
14	111	409377,28	2317597,57	30,09
15	110	409369,70	2317586,20	13,67
16	109	409444,10	2317213,97	379,59
17	108	409476,15	2317037,71	179,14
18	107	409440,09	2317007,19	47,24
19	106	409432,56	2317001,38	9,50
20	105	409425,42	2316996,40	8,71
21	104	409310,73	2316921,05	137,22
22	103	409338,73	2316878,44	50,98
23	46	409300,75	2316853,49	45,44
24	43	409311,53	2316831,02	24,92
25	102	409372,90	2316871,34	73,43
26	124	409327,54	2316913,07	
27	125	409327,54	2316914,07	1,00
28	126	409326,54	2316914,07	1,00

Инов. № подл.	Подп. и дата	Взам. инв. №

Изм.	Кол.уч	Лист	№ док.	Подп.	Дата

Раздел 5. Проект межевания территории. Основная часть

29	127	409326,54	2316913,07	1,00
30	124	409327,54	2316913,07	1,00
31	128	409381,14	2317579,44	
32	129	409381,14	2317580,44	1,00
33	130	409380,14	2317580,44	1,00
34	131	409380,14	2317579,44	1,00
35	128	409381,14	2317579,44	1,00
36	132	409383,11	2317588,36	
37	133	409383,11	2317589,36	1,00
38	134	409382,11	2317589,36	1,00
39	135	409382,11	2317588,36	1,00
40	132	409383,11	2317588,36	1,00
41	136	409384,70	2317610,74	
42	137	409384,70	2317611,74	1,00
43	138	409383,70	2317611,74	1,00
44	139	409383,70	2317610,74	1,00
45	136	409384,70	2317610,74	1,00
46	140	409386,55	2317593,47	
47	141	409386,55	2317594,47	1,00
48	142	409385,55	2317594,47	1,00
49	143	409385,55	2317593,47	1,00
50	140	409386,55	2317593,47	1,00
51	144	409387,73	2317547,08	
52	145	409387,73	2317548,08	1,00
53	146	409386,73	2317548,08	1,00
54	147	409386,73	2317547,08	1,00
55	144	409387,73	2317547,08	1,00
56	148	409396,91	2316965,49	
57	149	409396,91	2316966,49	1,00
58	150	409395,91	2316966,49	1,00
59	151	409395,91	2316965,49	1,00
60	148	409396,91	2316965,49	1,00
61	152	409437,92	2316992,58	
62	153	409437,92	2316993,58	1,00
63	154	409436,92	2316993,58	1,00
64	155	409436,92	2316992,58	1,00
65	152	409437,92	2316992,58	1,00
66	156	409484,80	2317031,64	
67	157	409484,80	2317032,64	1,00
68	158	409483,80	2317032,64	1,00
69	159	409483,80	2317031,64	1,00
70	156	409484,80	2317031,64	1,00

	:18639/чзу5(Э1)	128 кв.м.		
№№	Назв.	Координаты		Расстояние
	точки	X	Y	
1	53	409296,79	2316865,20	
2	54	409295,63	2316867,11	2,24
3	37	409294,54	2316866,45	1,28
4	40	409295,51	2316864,42	2,25
5	53	409296,79	2316865,20	1,50
6	64	409315,15	2316873,85	
7	65	409314,11	2316879,46	5,70
8	66	409312,92	2316880,40	1,51
9	67	409308,26	2316874,50	7,52
10	68	409309,45	2316873,56	1,51
11	64	409315,15	2316873,85	5,70
12	69	409324,38	2316899,44	
13	70	409323,16	2316900,34	1,51

Инва. № подл.	Подп. и дата	Взам. инв. №

Изм.	Кол.уч	Лист	№ док.	Подп.	Дата

Раздел 5. Проект межевания территории. Основная часть

Инва. № подл.	Подп. и дата	Взам. инв. №

14	71	409317,48	2316899,87	5,70
15	72	409318,69	2316894,30	5,70
16	73	409319,91	2316893,40	1,51
17	69	409324,38	2316899,44	7,52
18	74	409342,96	2316912,63	
19	75	409341,67	2316914,46	2,24
20	76	409339,84	2316913,17	2,24
21	77	409341,13	2316911,34	2,24
22	74	409342,96	2316912,63	2,24
23	78	409367,38	2316930,05	
24	79	409366,09	2316931,88	2,24
25	80	409364,27	2316930,59	2,24
26	81	409365,56	2316928,76	2,24
27	78	409367,38	2316930,05	2,24
28	82	409391,81	2316947,47	
29	83	409390,52	2316949,30	2,24
30	84	409388,69	2316948,01	2,24
31	85	409389,98	2316946,18	2,24
32	82	409391,81	2316947,47	2,24
33	86	409416,23	2316964,89	
34	87	409414,94	2316966,72	2,24
35	88	409413,12	2316965,43	2,24
36	89	409414,40	2316963,60	2,24
37	86	409416,23	2316964,89	2,24
38	90	409436,93	2316979,74	
39	91	409442,17	2316983,48	6,43
40	92	409440,95	2316985,19	2,10
41	93	409435,71	2316981,45	6,43
42	90	409436,93	2316979,74	2,10
43	94	409463,25	2316998,44	
44	95	409465,08	2316999,73	2,24
45	96	409463,79	2317001,56	2,24
46	97	409461,96	2317000,27	2,24
47	94	409463,25	2316998,44	2,24
48	98	409487,68	2317015,86	
49	99	409489,50	2317017,15	2,24
50	100	409488,22	2317018,97	2,24
51	101	409486,39	2317017,69	2,24
52	98	409487,68	2317015,86	2,24
53	47	409504,48	2317024,63	
54	48	409505,73	2317025,48	1,51
55	49	409506,68	2317029,17	3,80
56	61	409506,28	2317031,11	1,99
57	62	409501,49	2317031,68	4,83
58	63	409500,24	2317030,83	1,51
59	47	409504,48	2317024,63	7,52

	:18639/чзу2(Э1)	2 043 кв.м.		
№№	Назв.	Координаты		Расстояние
	точки	X	Y	
1	47	409504,48	2317024,63	
2	63	409500,24	2317030,83	7,52
3	62	409501,49	2317031,68	1,51
4	61	409506,28	2317031,11	4,83
5	60	409505,73	2317033,82	2,76
6	59	409505,16	2317034,61	0,97
7	58	409316,99	2316900,40	231,13

Инд. № подл.	Подп. и дата	Взам. инв. №

8	57	409309,08	2316878,63	23,16
9	56	409295,33	2316870,29	16,09
10	55	409296,54	2316868,50	2,16
11	36	409294,29	2316866,97	2,72
12	37	409294,54	2316866,45	0,58
13	54	409295,63	2316867,11	1,28
14	53	409296,79	2316865,20	2,24
15	40	409295,51	2316864,42	1,50
16	31	409296,76	2316861,81	2,90
17	52	409315,64	2316873,25	22,08
18	51	409323,66	2316895,33	23,49
19	50	409507,27	2317026,28	225,52
20	49	409506,68	2317029,17	2,94
21	48	409505,73	2317025,48	3,80
22	47	409504,48	2317024,63	1,51
23	64	409315,15	2316873,85	
24	65	409314,11	2316879,46	5,70
25	66	409312,92	2316880,40	1,51
26	67	409308,26	2316874,50	7,52
27	68	409309,45	2316873,56	1,51
28	64	409315,15	2316873,85	5,70
29	69	409324,38	2316899,44	
30	70	409323,16	2316900,34	1,51
31	71	409317,48	2316899,87	5,70
32	72	409318,69	2316894,30	5,70
33	73	409319,91	2316893,40	1,51
34	69	409324,38	2316899,44	7,52
35	74	409342,96	2316912,63	
36	75	409341,67	2316914,46	2,24
37	76	409339,84	2316913,17	2,24
38	77	409341,13	2316911,34	2,24
39	74	409342,96	2316912,63	2,24
40	78	409367,38	2316930,05	
41	79	409366,09	2316931,88	2,24
42	80	409364,27	2316930,59	2,24
43	81	409365,56	2316928,76	2,24
44	78	409367,38	2316930,05	2,24
45	82	409391,81	2316947,47	
46	83	409390,52	2316949,30	2,24
47	84	409388,69	2316948,01	2,24
48	85	409389,98	2316946,18	2,24
49	82	409391,81	2316947,47	2,24
50	86	409416,23	2316964,89	
51	87	409414,94	2316966,72	2,24
52	88	409413,12	2316965,43	2,24
53	89	409414,40	2316963,60	2,24
54	86	409416,23	2316964,89	2,24
55	90	409436,93	2316979,74	
56	91	409442,17	2316983,48	6,43
57	92	409440,95	2316985,19	2,10
58	93	409435,71	2316981,45	6,43
59	90	409436,93	2316979,74	2,10
60	94	409463,25	2316998,44	
61	95	409465,08	2316999,73	2,24
62	96	409463,79	2317001,56	2,24
63	97	409461,96	2317000,27	2,24
64	94	409463,25	2316998,44	2,24
65	98	409487,68	2317015,86	
66	99	409489,50	2317017,15	2,24

Изм.	Кол.уч	Лист	№ док.	Подп.	Дата	Раздел 5. Проект межевания территории. Основная часть	Лист
							18

67	100	409488,22	2317018,97	2,24
68	101	409486,39	2317017,69	2,24
69	98	409487,68	2317015,86	2,24

	:19162/чзу4(Э1)	7 кв.м.		
№№	Назв.	Координаты		Расстояние
	точки	X	Y	
1	228	409515,64	2317053,25	
2	229	409518,31	2317055,52	3,50
3	230	409517,02	2317057,04	2,00
4	231	409514,35	2317054,78	3,50
5	228	409515,64	2317053,25	2,00

	:19162/чзу2(Э1)	16 457 кв.м.		
№№	Назв.	Координаты		Расстояние
	точки	X	Y	
1	114	409449,46	2317309,58	
2	177	409395,18	2317581,15	276,94
3	176	409402,76	2317592,53	13,67
4	175	409393,73	2317637,70	46,07
5	174	409299,47	2318069,90	442,36
6	173	409291,86	2318107,94	38,79
7	172	409288,72	2318122,37	14,77
8	171	409317,98	2318128,76	29,95
9	170	409269,82	2318349,53	225,97
10	169	409256,07	2318418,39	70,21
11	168	409231,65	2318413,50	24,91
12	167	409235,80	2318389,86	24,01
13	166	409237,24	2318390,15	1,47
14	165	409246,52	2318343,73	47,34
15	164	409289,41	2318147,09	201,26
16	163	409278,83	2318144,78	10,83
17	162	409362,40	2317668,76	483,30
18	161	409370,24	2317632,79	36,81
19	112	409371,38	2317627,08	5,83
20	113	409382,91	2317635,78	14,44
21	114	409449,46	2317309,58	332,92
22	178	409238,00	2318398,96	
23	179	409238,00	2318399,96	1,00
24	180	409237,00	2318399,96	1,00
25	181	409237,00	2318398,96	1,00
26	178	409238,00	2318398,96	1,00
27	182	409243,72	2318400,16	
28	183	409243,72	2318401,16	1,00
29	184	409242,72	2318401,16	1,00
30	185	409242,72	2318400,16	1,00
31	182	409243,72	2318400,16	1,00
32	186	409245,33	2318399,87	
33	187	409245,33	2318400,87	1,00
34	188	409244,33	2318400,87	1,00
35	189	409244,33	2318399,87	1,00
36	186	409245,33	2318399,87	1,00
37	190	409258,48	2318334,53	
38	191	409258,48	2318335,53	1,00
39	192	409257,48	2318335,53	1,00
40	193	409257,48	2318334,53	1,00
41	190	409258,48	2318334,53	1,00
42	194	409259,08	2318332,12	

Инов. № подл.	Подп. и дата	Взам. инв. №

Изм.	Кол.уч	Лист	№ док.	Подп.	Дата

Раздел 5. Проект межевания территории. Основная часть

7	183	409243,72	2318401,16	1,00
8	184	409242,72	2318401,16	1,00
9	185	409242,72	2318400,16	1,00
10	182	409243,72	2318400,16	1,00
11	186	409245,33	2318399,87	
12	187	409245,33	2318400,87	1,00
13	188	409244,33	2318400,87	1,00
14	189	409244,33	2318399,87	1,00
15	186	409245,33	2318399,87	1,00
16	190	409258,48	2318334,53	
17	191	409258,48	2318335,53	1,00
18	192	409257,48	2318335,53	1,00
19	193	409257,48	2318334,53	1,00
20	190	409258,48	2318334,53	1,00
21	194	409259,08	2318332,12	
22	195	409259,08	2318333,12	1,00
23	196	409258,08	2318333,12	1,00
24	197	409258,08	2318332,12	1,00
25	194	409259,08	2318332,12	1,00
26	198	409262,45	2318316,85	
27	199	409262,45	2318317,85	1,00
28	200	409261,45	2318317,85	1,00
29	201	409261,45	2318316,85	1,00
30	198	409262,45	2318316,85	1,00
31	202	409267,33	2318292,29	
32	203	409267,33	2318293,29	1,00
33	204	409266,33	2318293,29	1,00
34	205	409266,33	2318292,29	1,00
35	202	409267,33	2318292,29	1,00
36	206	409289,12	2318191,74	
37	207	409289,12	2318192,74	1,00
38	208	409288,12	2318192,74	1,00
39	209	409288,12	2318191,74	1,00
40	206	409289,12	2318191,74	1,00
41	210	409294,05	2318138,34	
42	211	409294,05	2318139,34	1,00
43	212	409293,05	2318139,34	1,00
44	213	409293,05	2318138,34	1,00
45	210	409294,05	2318138,34	1,00
46	214	409299,57	2318139,59	
47	215	409299,57	2318140,59	1,00
48	216	409298,57	2318140,59	1,00
49	217	409298,57	2318139,59	1,00
50	214	409299,57	2318139,59	1,00
51	218	409368,62	2317685,24	
52	219	409368,62	2317686,24	1,00
53	220	409367,62	2317686,24	1,00
54	221	409367,62	2317685,24	1,00
55	218	409368,62	2317685,24	1,00
56	222	409378,00	2317642,78	
57	223	409378,00	2317643,78	1,00
58	224	409377,00	2317643,78	1,00
59	225	409377,00	2317642,78	1,00
60	222	409378,00	2317642,78	1,00

	:19171/чзу1(Э1)	6 598 кв.м.		
№№	Назв.	Координаты		Расстояние
	точки	X	Y	
1	232	409192,92	2318376,50	

18	232	409192,92	2318376,50	6,92
19	162	409362,40	2317668,76	
20	163	409278,83	2318144,78	483,30
21	249	409260,15	2318140,71	19,11
22	248	409268,37	2318103,03	38,56
23	247	409275,97	2318064,99	38,79
24	162	409362,40	2317668,76	405,55
25	250	409272,50	2318127,11	
26	251	409272,50	2318128,11	1,00
27	252	409271,50	2318128,11	1,00
28	253	409271,50	2318127,11	1,00
29	250	409272,50	2318127,11	1,00

	:366/чзу1(Э1)	86 кв.м.		
№№	Назв.	Координаты		Расстояние
	точки	X	Y	
1	232	409192,92	2318376,50	
2	233	409189,80	2318382,67	6,92
3	234	409177,76	2318376,72	13,43
4	254	409180,11	2318371,48	5,74
5	232	409192,92	2318376,50	13,76

	:300/чзу1(Э1)	698 кв.м.		
№№	Назв.	Координаты		Расстояние
	точки	X	Y	
1	255	409149,60	2318347,01	
2	257	409143,34	2318359,37	13,85
3	234	409177,76	2318376,72	38,55
4	235	409173,95	2318385,19	9,29
5	236	409126,05	2318361,24	53,56
6	256	409136,74	2318340,53	23,31
7	255	409149,60	2318347,01	14,40
8	258	409142,58	2318363,35	
9	259	409142,58	2318364,35	1,00
10	260	409141,58	2318364,35	1,00
11	261	409141,58	2318363,35	1,00
12	258	409142,58	2318363,35	1,00
13	262	409173,42	2318378,43	
14	263	409173,42	2318379,43	1,00
15	264	409172,42	2318379,43	1,00
16	265	409172,42	2318378,43	1,00
17	262	409173,42	2318378,43	1,00

	:300/чзу2(Э1)	2 кв.м.		
№№	Назв.	Координаты		Расстояние
	точки	X	Y	
1	258	409142,58	2318363,35	
2	259	409142,58	2318364,35	1,00
3	260	409141,58	2318364,35	1,00
4	261	409141,58	2318363,35	1,00
5	258	409142,58	2318363,35	1,00
6	262	409173,42	2318378,43	
7	263	409173,42	2318379,43	1,00
8	264	409172,42	2318379,43	1,00
9	265	409172,42	2318378,43	1,00
10	262	409173,42	2318378,43	1,00

Инва. № подл.

Подп. и дата

Взам. инв. №

Изм.	Кол.уч	Лист	№ док.	Подп.	Дата

	:291/чзy1(Э1)	1 691 кв.м.		
№№	Назв.	Координаты		Расстояние
	точки	X	Y	
1	267	409159,69	2318296,06	
2	266	409188,77	2318311,07	32,72
3	273	409175,56	2318336,66	28,79
4	272	409167,81	2318332,66	8,72
5	271	409154,20	2318359,02	29,67
6	270	409167,28	2318365,74	14,70
7	269	409174,04	2318368,91	7,47
8	254	409180,11	2318371,49	6,60
9	234	409177,76	2318376,72	5,74
10	257	409143,34	2318359,37	38,55
11	255	409149,60	2318347,01	13,85
12	256	409136,74	2318340,53	14,40
13	267	409159,69	2318296,06	50,04
14	277	409157,38	2318323,67	
15	274	409163,36	2318326,76	6,72
16	275	409160,46	2318332,37	6,31
17	276	409154,49	2318329,28	6,72
18	277	409157,38	2318323,67	6,31

	:291/чзy2(Э1)	42 кв.м.		
№№	Назв.	Координаты		Расстояние
	точки	X	Y	
1	274	409163,36	2318326,76	
2	275	409160,46	2318332,37	6,31
3	276	409154,49	2318329,28	6,72
4	277	409157,38	2318323,67	6,31
5	274	409163,36	2318326,76	6,72

	:376/чзy1(Э2)	641 кв.м.		
№№	Назв.	Координаты		Расстояние
	точки	X	Y	
1	455	409288,17	2316822,50	
2	386	409309,04	2316836,21	24,97
3	387	409298,57	2316858,04	24,22
4	458	409274,77	2316842,41	28,47
5	457	409275,52	2316841,29	1,34
6	12	409276,62	2316839,70	1,93
7	456	409276,60	2316839,69	0,02
8	455	409288,17	2316822,50	20,72

	:18639/чзy1(Э2)	21 804 кв.м.		
№№	Назв.	Координаты		Расстояние
	точки	X	Y	
1	385	409365,01	2316872,98	
2	406	409337,02	2316915,59	50,98
3	405	409434,93	2316979,92	117,16
4	404	409445,89	2316987,62	13,39
5	403	409451,29	2316991,83	6,85
6	402	409455,66	2316995,42	5,65
7	401	409496,80	2317030,32	53,95
8	400	409462,77	2317217,53	190,28
9	399	409386,98	2317596,64	386,62
10	398	409378,33	2317606,49	13,10
11	397	409380,97	2317614,28	8,23
12	377	409377,49	2317631,69	17,76

Инов. № подл.	Подп. и дата	Взам. инв. №

Инв. № подл.	Подп. и дата		Взам. инв. №	

13	378	409356,05	2317615,50	26,87
14	396	409351,16	2317601,05	15,25
15	395	409364,71	2317585,63	20,53
16	394	409439,19	2317213,03	379,98
17	393	409470,71	2317039,66	176,21
18	392	409440,13	2317013,73	40,09
19	391	409430,84	2317006,33	11,88
20	390	409421,75	2316999,98	11,09
21	389	409303,78	2316922,47	141,16
22	388	409331,77	2316879,86	50,98
23	387	409298,57	2316858,04	39,73
24	386	409309,04	2316836,21	24,22
25	385	409365,01	2316872,98	66,97
26	407	409320,18	2316913,80	
27	408	409320,18	2316914,80	1,00
28	409	409319,18	2316914,80	1,00
29	410	409319,18	2316913,80	1,00
30	407	409320,18	2316913,80	1,00
31	411	409343,78	2316876,36	
32	412	409343,78	2316877,36	1,00
33	413	409342,78	2316877,36	1,00
34	414	409342,78	2316876,36	1,00
35	411	409343,78	2316876,36	1,00
36	415	409351,84	2316874,80	
37	416	409351,84	2316875,80	1,00
38	417	409350,84	2316875,80	1,00
39	418	409350,84	2316874,80	1,00
40	415	409351,84	2316874,80	1,00
41	419	409364,49	2317609,01	
42	420	409364,49	2317610,01	1,00
43	421	409363,49	2317610,01	1,00
44	422	409363,49	2317609,01	1,00
45	419	409364,49	2317609,01	1,00
46	423	409365,67	2317598,45	
47	424	409365,67	2317599,45	1,00
48	425	409364,67	2317599,45	1,00
49	426	409364,67	2317598,45	1,00
50	423	409365,67	2317598,45	1,00
51	427	409365,93	2317613,28	
52	428	409365,93	2317614,28	1,00
53	429	409364,93	2317614,28	1,00
54	430	409364,93	2317613,28	1,00
55	427	409365,93	2317613,28	1,00
56	431	409374,40	2317586,44	
57	432	409374,40	2317587,44	1,00
58	433	409373,40	2317587,44	1,00
59	434	409373,40	2317586,44	1,00
60	431	409374,40	2317586,44	1,00
61	435	409382,24	2317545,95	
62	436	409382,24	2317546,95	1,00
63	437	409381,24	2317546,95	1,00
64	438	409381,24	2317545,95	1,00
65	435	409382,24	2317545,95	1,00
66	439	409383,02	2317541,63	
67	440	409383,02	2317542,63	1,00
68	441	409382,02	2317542,63	1,00
69	442	409382,02	2317541,63	1,00
70	439	409383,02	2317541,63	1,00
71	443	409394,24	2316970,31	

72	444	409394,24	2316971,31	1,00
73	445	409393,24	2316971,31	1,00
74	446	409393,24	2316970,31	1,00
75	443	409394,24	2316970,31	1,00
76	447	409434,69	2316997,18	
77	448	409434,69	2316998,18	1,00
78	449	409433,69	2316998,18	1,00
79	450	409433,69	2316997,18	1,00
80	447	409434,69	2316997,18	1,00
81	451	409479,90	2317034,61	
82	452	409479,90	2317035,61	1,00
83	453	409478,90	2317035,61	1,00
84	454	409478,90	2317034,61	1,00
85	451	409479,90	2317034,61	1,00

	:18639/чзy1(Э2)	12 кв.м.		
№№	Назв.	Координаты		Расстояние
	точки	X	Y	
1	407	409320,18	2316913,80	
2	408	409320,18	2316914,80	1,00
3	409	409319,18	2316914,80	1,00
4	410	409319,18	2316913,80	1,00
5	407	409320,18	2316913,80	1,00
6	411	409343,78	2316876,36	
7	412	409343,78	2316877,36	1,00
8	413	409342,78	2316877,36	1,00
9	414	409342,78	2316876,36	1,00
10	411	409343,78	2316876,36	1,00
11	415	409351,84	2316874,80	
12	416	409351,84	2316875,80	1,00
13	417	409350,84	2316875,80	1,00
14	418	409350,84	2316874,80	1,00
15	415	409351,84	2316874,80	1,00
16	419	409364,49	2317609,01	
17	420	409364,49	2317610,01	1,00
18	421	409363,49	2317610,01	1,00
19	422	409363,49	2317609,01	1,00
20	419	409364,49	2317609,01	1,00
21	423	409365,67	2317598,45	
22	424	409365,67	2317599,45	1,00
23	425	409364,67	2317599,45	1,00
24	426	409364,67	2317598,45	1,00
25	423	409365,67	2317598,45	1,00
26	427	409365,93	2317613,28	
27	428	409365,93	2317614,28	1,00
28	429	409364,93	2317614,28	1,00
29	430	409364,93	2317613,28	1,00
30	427	409365,93	2317613,28	1,00
31	431	409374,40	2317586,44	
32	432	409374,40	2317587,44	1,00
33	433	409373,40	2317587,44	1,00
34	434	409373,40	2317586,44	1,00
35	431	409374,40	2317586,44	1,00
36	435	409382,24	2317545,95	
37	436	409382,24	2317546,95	1,00
38	437	409381,24	2317546,95	1,00
39	438	409381,24	2317545,95	1,00
40	435	409382,24	2317545,95	1,00
41	439	409383,02	2317541,63	

Инв. № подл.	Подп. и дата	Взам. инв. №

Изм.	Кол.уч	Лист	№ док.	Подп.	Дата

Раздел 5. Проект межевания территории. Основная часть

42	440	409383,02	2317542,63	1,00
43	441	409382,02	2317542,63	1,00
44	442	409382,02	2317541,63	1,00
45	439	409383,02	2317541,63	1,00
46	443	409394,24	2316970,31	
47	444	409394,24	2316971,31	1,00
48	445	409393,24	2316971,31	1,00
49	446	409393,24	2316970,31	1,00
50	443	409394,24	2316970,31	1,00
51	447	409434,69	2316997,18	
52	448	409434,69	2316998,18	1,00
53	449	409433,69	2316998,18	1,00
54	450	409433,69	2316997,18	1,00
55	447	409434,69	2316997,18	1,00
56	451	409479,90	2317034,61	
57	452	409479,90	2317035,61	1,00
58	453	409478,90	2317035,61	1,00
59	454	409478,90	2317034,61	1,00
60	451	409479,90	2317034,61	1,00

	:19162/чзу1(Э2)	5 526 кв.м.		
№№	Назв.	Координаты		Расстояние
	точки	X	Y	
1	322	409282,04	2318126,46	
2	368	409299,56	2318129,96	17,86
3	367	409287,36	2318190,97	62,22
4	366	409239,61	2318409,89	224,07
5	321	409232,55	2318408,35	7,22
6	322	409282,04	2318126,46	286,21
7	369	409272,56	2318188,65	
8	370	409272,56	2318189,65	1,00
9	371	409271,56	2318189,65	1,00
10	372	409271,56	2318188,65	1,00
11	369	409272,56	2318188,65	1,00
12	373	409281,90	2318141,19	
13	374	409281,90	2318142,19	1,00
14	375	409280,90	2318142,19	1,00
15	376	409280,90	2318141,19	1,00
16	373	409281,90	2318141,19	1,00
17	377	409377,49	2317631,69	
18	380	409324,20	2317898,31	271,90
19	325	409313,43	2317947,65	50,50
20	298	409366,36	2317646,18	306,08
21	299	409352,28	2317635,38	17,75
22	379	409356,18	2317615,88	19,88
23	378	409356,05	2317615,50	0,40
24	377	409377,49	2317631,69	26,87
25	381	409363,00	2317631,04	
26	382	409363,00	2317632,04	1,00
27	383	409362,00	2317632,04	1,00
28	384	409362,00	2317631,04	1,00
29	381	409363,00	2317631,04	1,00

	:19162/чзу2(Э2)	3 кв.м.		
№№	Назв.	Координаты		Расстояние
	точки	X	Y	
1	369	409272,56	2318188,65	
2	370	409272,56	2318189,65	1,00

Инва. № подл.	Подп. и дата	Взам. инв. №

Изм.	Кол.уч	Лист	№ док.	Подп.	Дата

Раздел 5. Проект межевания территории. Основная часть

3	371	409271,56	2318189,65	1,00
4	372	409271,56	2318188,65	1,00
5	369	409272,56	2318188,65	1,00
6	373	409281,90	2318141,19	
7	374	409281,90	2318142,19	1,00
8	375	409280,90	2318142,19	1,00
9	376	409280,90	2318141,19	1,00
10	373	409281,90	2318141,19	1,00
11	381	409363,00	2317631,04	
12	382	409363,00	2317632,04	1,00
13	383	409362,00	2317632,04	1,00
14	384	409362,00	2317631,04	1,00
15	381	409363,00	2317631,04	1,00

	:19171/чзyl(Э2)	15 287 кв.м.		
№№	Назв.	Координаты		Расстояние
	точки	X	Y	
1	298	409366,36	2317646,18	
2	325	409313,43	2317947,65	306,08
3	324	409275,79	2318120,25	176,66
4	323	409274,84	2318125,02	4,86
5	322	409282,04	2318126,46	7,35
6	321	409232,55	2318408,35	286,21
7	320	409225,64	2318406,85	7,08
8	319	409218,80	2318405,23	7,03
9	318	409211,15	2318403,27	7,89
10	317	409203,60	2318400,74	7,96
11	316	409193,79	2318397,23	10,42
12	315	409175,52	2318390,10	19,61
13	314	409170,28	2318388,08	5,62
14	313	409164,94	2318385,64	5,86
15	312	409155,30	2318380,97	10,72
16	311	409127,67	2318366,71	31,09
17	296	409129,58	2318363,00	4,17
18	235	409173,95	2318385,19	49,61
19	234	409177,76	2318376,72	9,29
20	233	409189,80	2318382,67	13,43
21	310	409195,19	2318372,01	11,94
22	309	409202,51	2318374,87	7,86
23	308	409206,99	2318376,55	4,79
24	307	409210,87	2318377,90	4,10
25	306	409215,42	2318379,37	4,79
26	305	409221,33	2318381,09	6,15
27	304	409263,87	2318186,06	199,62
28	303	409271,32	2318148,79	38,01
29	302	409246,60	2318143,85	25,21
30	301	409252,30	2318115,34	29,07
31	300	409300,70	2317893,40	227,16
32	299	409352,28	2317635,38	263,13
33	298	409366,36	2317646,18	17,75
34	326	409216,93	2318388,48	
35	327	409216,93	2318389,48	1,00
36	328	409215,93	2318389,48	1,00
37	329	409215,93	2318388,48	1,00
38	326	409216,93	2318388,48	1,00
39	330	409219,75	2318395,39	
40	331	409219,75	2318396,39	1,00
41	332	409218,75	2318396,39	1,00
42	333	409218,75	2318395,39	1,00

Инов. № подл.	Подп. и дата	Взам. инв. №

Изм.	Кол.уч	Лист	№ док.	Подп.	Дата

Раздел 5. Проект межевания территории. Основная часть

43	330	409219,75	2318395,39	1,00
44	334	409229,06	2318391,08	
45	335	409229,06	2318392,08	1,00
46	336	409228,06	2318392,08	1,00
47	337	409228,06	2318391,08	1,00
48	334	409229,06	2318391,08	1,00
49	338	409242,69	2318328,84	
50	339	409242,69	2318329,84	1,00
51	340	409241,69	2318329,84	1,00
52	341	409241,69	2318328,84	1,00
53	338	409242,69	2318328,84	1,00
54	342	409243,29	2318326,43	
55	343	409243,29	2318327,43	1,00
56	344	409242,29	2318327,43	1,00
57	345	409242,29	2318326,43	1,00
58	342	409243,29	2318326,43	1,00
59	346	409246,71	2318310,62	
60	347	409246,71	2318311,62	1,00
61	348	409245,71	2318311,62	1,00
62	349	409245,71	2318310,62	1,00
63	346	409246,71	2318310,62	1,00
64	350	409251,93	2318286,39	
65	351	409251,93	2318287,39	1,00
66	352	409250,93	2318287,39	1,00
67	353	409250,93	2318286,39	1,00
68	350	409251,93	2318286,39	1,00
69	354	409256,94	2318262,69	
70	355	409256,94	2318263,69	1,00
71	356	409255,94	2318263,69	1,00
72	357	409255,94	2318262,69	1,00
73	354	409256,94	2318262,69	1,00
74	358	409258,58	2318130,70	
75	359	409258,58	2318131,70	1,00
76	360	409257,58	2318131,70	1,00
77	361	409257,58	2318130,70	1,00
78	358	409258,58	2318130,70	1,00
79	362	409352,86	2317681,35	
80	363	409352,86	2317682,35	1,00
81	364	409351,86	2317682,35	1,00
82	365	409351,86	2317681,35	1,00
83	362	409352,86	2317681,35	1,00

	:19171/чзү2(Э2)	10 кв.м.		
№№	Назв.	Координаты		Расстояние
	точки	X	Y	
1	326	409216,93	2318388,48	
2	327	409216,93	2318389,48	1,00
3	328	409215,93	2318389,48	1,00
4	329	409215,93	2318388,48	1,00
5	326	409216,93	2318388,48	1,00
6	330	409219,75	2318395,39	
7	331	409219,75	2318396,39	1,00
8	332	409218,75	2318396,39	1,00
9	333	409218,75	2318395,39	1,00
10	330	409219,75	2318395,39	1,00
11	334	409229,06	2318391,08	
12	335	409229,06	2318392,08	1,00
13	336	409228,06	2318392,08	1,00
14	337	409228,06	2318391,08	1,00

Инов. № подл.	Подп. и дата	Взам. инв. №

Изм.	Кол.уч	Лист	№ док.	Подп.	Дата

Раздел 5. Проект межевания территории. Основная часть

15	334	409229,06	2318391,08	1,00
16	338	409242,69	2318328,84	
17	339	409242,69	2318329,84	1,00
18	340	409241,69	2318329,84	1,00
19	341	409241,69	2318328,84	1,00
20	338	409242,69	2318328,84	1,00
21	342	409243,29	2318326,43	
22	343	409243,29	2318327,43	1,00
23	344	409242,29	2318327,43	1,00
24	345	409242,29	2318326,43	1,00
25	342	409243,29	2318326,43	1,00
26	346	409246,71	2318310,62	
27	347	409246,71	2318311,62	1,00
28	348	409245,71	2318311,62	1,00
29	349	409245,71	2318310,62	1,00
30	346	409246,71	2318310,62	1,00
31	350	409251,93	2318286,39	
32	351	409251,93	2318287,39	1,00
33	352	409250,93	2318287,39	1,00
34	353	409250,93	2318286,39	1,00
35	350	409251,93	2318286,39	1,00
36	354	409256,94	2318262,69	
37	355	409256,94	2318263,69	1,00
38	356	409255,94	2318263,69	1,00
39	357	409255,94	2318262,69	1,00
40	354	409256,94	2318262,69	1,00
41	358	409258,58	2318130,70	
42	359	409258,58	2318131,70	1,00
43	360	409257,58	2318131,70	1,00
44	361	409257,58	2318130,70	1,00
45	358	409258,58	2318130,70	1,00
46	362	409352,86	2317681,35	
47	363	409352,86	2317682,35	1,00
48	364	409351,86	2317682,35	1,00
49	365	409351,86	2317681,35	1,00
50	362	409352,86	2317681,35	1,00

	:366/чзу1(Э2)	155 кв.м.		
№№	Назв.	Координаты		Расстояние
	точки	X	Y	
1	310	409195,19	2318372,01	
2	233	409189,80	2318382,67	11,94
3	234	409177,76	2318376,72	13,43
4	286	409182,17	2318366,92	10,75
5	310	409195,19	2318372,01	13,98

	:291/чзу1(Э2)	1 808 кв.м.		
№№	Назв.	Координаты		Расстояние
	точки	X	Y	
1	279	409163,36	2318297,57	
2	278	409189,55	2318311,09	29,47
3	291	409175,86	2318337,60	29,83
4	290	409171,00	2318335,09	5,47
5	289	409160,00	2318356,39	23,97
6	288	409166,31	2318359,64	7,09
7	287	409174,24	2318363,51	8,82
8	286	409182,16	2318366,92	8,62
9	234	409177,76	2318376,72	10,74

Инов. № подл.	Подп. и дата	Взам. инв. №

10	285	409148,34	2318361,89	32,94
11	284	409149,32	2318361,89	0,98
12	283	409149,32	2318360,89	1,00
13	282	409148,32	2318360,89	1,00
14	281	409148,32	2318361,88	0,99
15	257	409143,34	2318359,37	5,58
16	255	409149,60	2318347,01	13,85
17	280	409140,27	2318342,31	10,45
18	279	409163,36	2318297,57	50,34
19	292	409175,45	2318373,23	
20	293	409175,45	2318374,23	1,00
21	294	409174,45	2318374,23	1,00
22	295	409174,45	2318373,23	1,00
23	292	409175,45	2318373,23	1,00

	:300/чзу1(Э2)	608 кв.м.		
№№	Назв.	Координаты		Расстояние
	точки	X	Y	
1	255	409149,60	2318347,01	
2	257	409143,34	2318359,37	13,85
3	281	409148,32	2318361,88	5,58
4	297	409148,32	2318361,89	0,01
5	285	409148,34	2318361,89	0,02
6	234	409177,76	2318376,72	32,94
7	235	409173,95	2318385,19	9,29
8	296	409129,58	2318363,00	49,61
9	280	409140,27	2318342,31	23,30
10	255	409149,60	2318347,01	10,45
11	234	409177,76	2318376,72	
12	234	409177,76	2318376,72	

	:291/чзу1(Э8)	96 кв.м.		
№№	Назв.	Координаты		Расстояние
	точки	X	Y	
1	460	409155,22	2318318,97	
2	459	409163,89	2318323,44	9,75
3	462	409158,29	2318334,28	12,20
4	461	409149,63	2318329,81	9,75
5	460	409155,22	2318318,97	12,20
6	466	409156,51	2318323,01	
7	463	409159,84	2318324,73	3,75
8	464	409157,00	2318330,24	6,20
9	465	409153,67	2318328,52	3,75
10	466	409156,51	2318323,01	6,20

	:291/чзу2(Э8)	23 кв.м.		
№№	Назв.	Координаты		Расстояние
	точки	X	Y	
1	466	409156,51	2318323,01	
2	463	409159,84	2318324,73	3,75
3	464	409157,00	2318330,24	6,20
4	465	409153,67	2318328,52	3,75
5	466	409156,51	2318323,01	6,20

	:291/чзу2(Э9)	23 кв.м.		
№№	Назв.	Координаты		Расстояние
	точки	X	Y	

Инва. № подл.	Подп. и дата	Взам. инв. №

Изм.	Кол.уч	Лист	№ док.	Подп.	Дата

Раздел 5. Проект межевания территории. Основная часть

1	474	409160,06	2318324,75	
2	471	409163,39	2318326,47	3,75
3	472	409160,55	2318331,97	6,20
4	473	409157,22	2318330,25	3,75
5	474	409160,06	2318324,75	6,20

	:291/чзyl(Э9)	96 кв.м.		
№№	Назв.	Координаты		Расстояние
	точки	X	Y	
1	468	409158,77	2318320,70	
2	467	409167,43	2318325,18	9,75
3	470	409161,84	2318336,02	12,19
4	469	409153,18	2318331,54	9,75
5	468	409158,77	2318320,70	12,20
6	474	409160,06	2318324,75	
7	471	409163,39	2318326,47	3,75
8	472	409160,55	2318331,97	6,20
9	473	409157,22	2318330,25	3,75
10	474	409160,06	2318324,75	6,20

6.Перечень координат характерных точек границ охранных зон планируемого размещения линейных объектов

Каталог координат характерных точек охранной зоны под ВЛ-6кВ до КТП К-116

№№	Назв.	Координаты		Расстояние
	точки	X	Y	
1	49	409518,88	2317026,58	
2	58	409506,68	2317043,68	21,00
3	57	409311,57	2316904,52	239,65
4	56	409303,76	2316883,00	22,89
5	55	409283,61	2316870,80	23,56
6	54	409280,53	2316875,36	5,51
7	53	409263,13	2316863,60	21,00
8	52	409277,40	2316842,48	25,49
9	51	409320,97	2316868,88	50,94
10	50	409329,08	2316891,22	23,76
11	49	409518,88	2317026,58	233,12

Каталог координат характерных точек охранной зоны под выкидной нефтепровод от проектируемой скв. №№1,2 куста К-116 до БПС№2 АГЗУ К-35; газопровода от точки подключения в газопровод К-35 до ГРГГ К-116

№№	Назв.	Координаты		Расстояние
	точки	X	Y	
1	1	409390,91	2316867,62	
2	48	409362,91	2316910,23	50,98
3	47	409445,51	2316964,49	98,83
4	46	409453,30	2316969,85	9,45
5	45	409460,88	2316975,54	9,48
6	44	409467,47	2316980,92	8,50

Инва. № подл.	Подп. и дата	Взам. инв. №
---------------	--------------	--------------

7	43	409552,18	2317052,77	111,08
8	42	409519,84	2317090,90	50,00
9	41	409506,19	2317079,32	17,90
10	40	409480,45	2317220,90	143,90
11	39	409408,98	2317578,42	364,59
12	38	409416,57	2317589,79	13,67
13	37	409406,46	2317640,36	51,57
14	36	409304,19	2318112,44	483,03
15	35	409333,45	2318118,82	29,95
16	34	409266,27	2318433,68	321,94
17	33	409210,33	2318421,65	57,22
18	32	409184,85	2318413,18	26,85
19	31	409157,96	2318402,19	29,05
20	30	409104,35	2318374,93	60,14
21	29	409154,32	2318278,29	108,79
22	28	409207,06	2318305,50	59,34
23	26	409182,55	2318352,98	53,43
24	26	409182,54	2318352,98	0,01
25	26	409182,55	2318352,98	0,01
26	24	409211,66	2318364,41	31,28
27	25	409211,67	2318364,42	0,01
28	24	409211,66	2318364,41	0,01
29	23	409256,02	2318158,99	210,16
30	22	409231,30	2318154,05	25,21
31	21	409287,98	2317890,74	269,33
32	20	409342,75	2317616,75	279,41
33	19	409336,44	2317598,11	19,67
34	18	409352,64	2317579,67	24,55
35	17	409426,42	2317210,59	376,38
36	16	409456,58	2317044,72	168,59
37	15	409431,75	2317023,66	32,56
38	14	409426,20	2317019,18	7,13
39	13	409420,96	2317015,25	6,55
40	12	409414,59	2317010,83	7,75
41	11	409285,78	2316926,20	154,13
42	10	409313,77	2316883,58	50,98
43	9	409263,28	2316850,41	60,41
44	8	409224,36	2316908,97	70,31
45	7	409182,57	2316881,52	50,00
46	6	409189,02	2316871,70	11,75
47	5	409168,82	2316858,43	24,17
48	4	409228,43	2316767,69	108,56
49	3	409250,72	2316782,34	26,67
50	2	409253,85	2316777,57	5,70
51	1	409390,91	2316867,62	163,99

Инов. № подл.	Подп. и дата	Взам. инв. №

						Раздел 5. Проект межевания территории. Основная часть	Лист
							33
Изм.	Кол.уч	Лист	№ док.	Подп.	Дата		

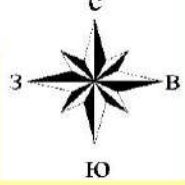

п. Бердянка
г. Оренбург

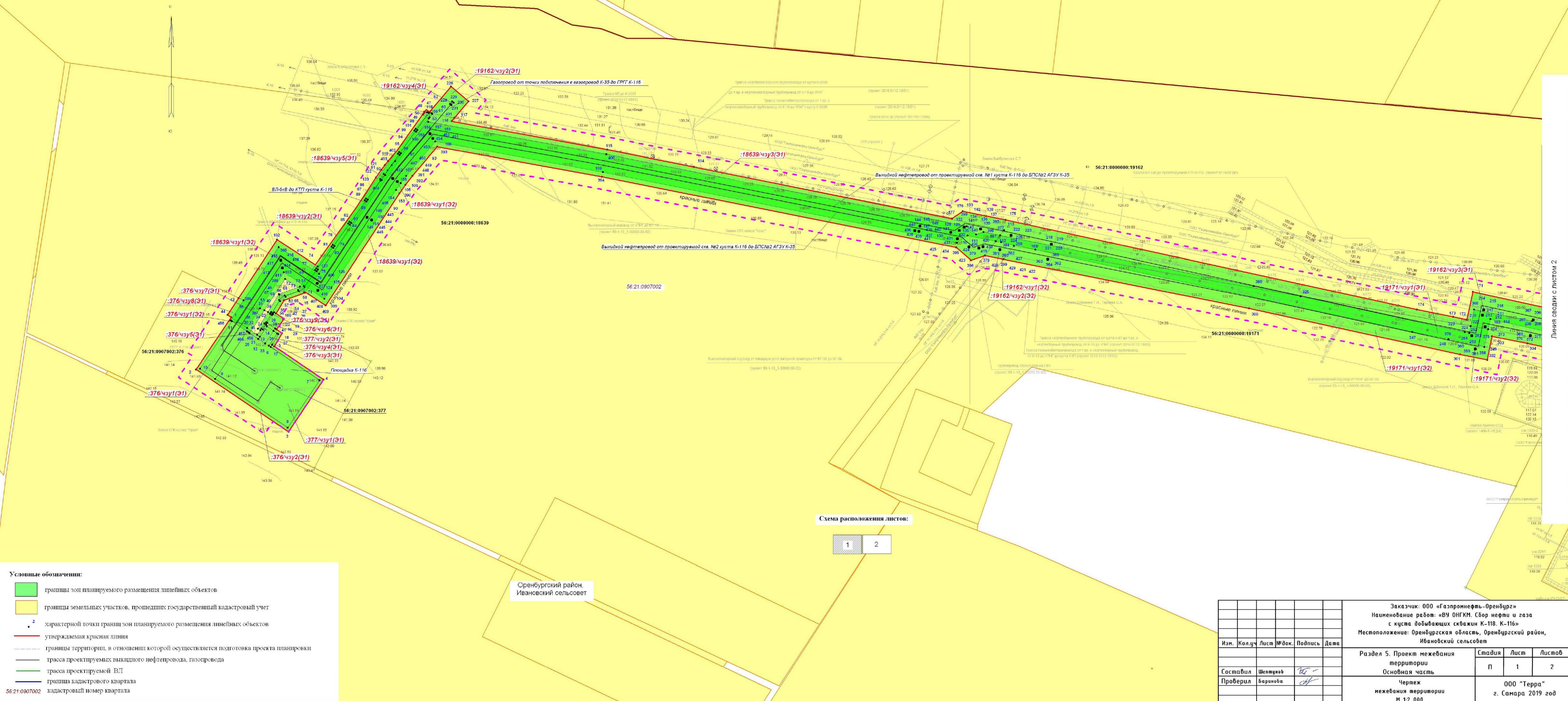

Условные обозначения:

- границы зон планируемого размещения линейных объектов
- границы земельных участков, прошедших государственный кадастровый учет
- — характерной точки границ зон планируемого размещения линейных объектов
- утверждаемая красная линия
- границы территории, в отношении которой осуществляется подготовка проекта планировки
- трасса проектируемых выходящего нефтепровода, газопровода
- трасса проектируемой ВЛ
- граница кадастрового квартала

56:21:0907002 — кадастровый номер квартала



				Заказчик: ООО «Газпромнефть-Оренбург» Наименование работ: «ВЧ ОНГКМ. Сбор нефти и газа с куста добывающих скважин К-118, К-116» Местоположение: Оренбургская область, Оренбургский район, Ивановский сельсовет					
Изм.	Кол.уч.	Лист	№ док.	Подпись	Дата	Раздел 5. Проект межевания территории Основная часть Чертеж межевания территории М.1:2 000	Стандия	Лист	Листов
Составил	Шелудяков						П	1	2
Проверил	Баранова						ООО "Терра" г. Самара 2019 год		

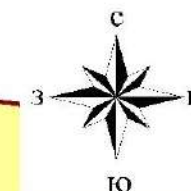

Линия сводки с листом 1

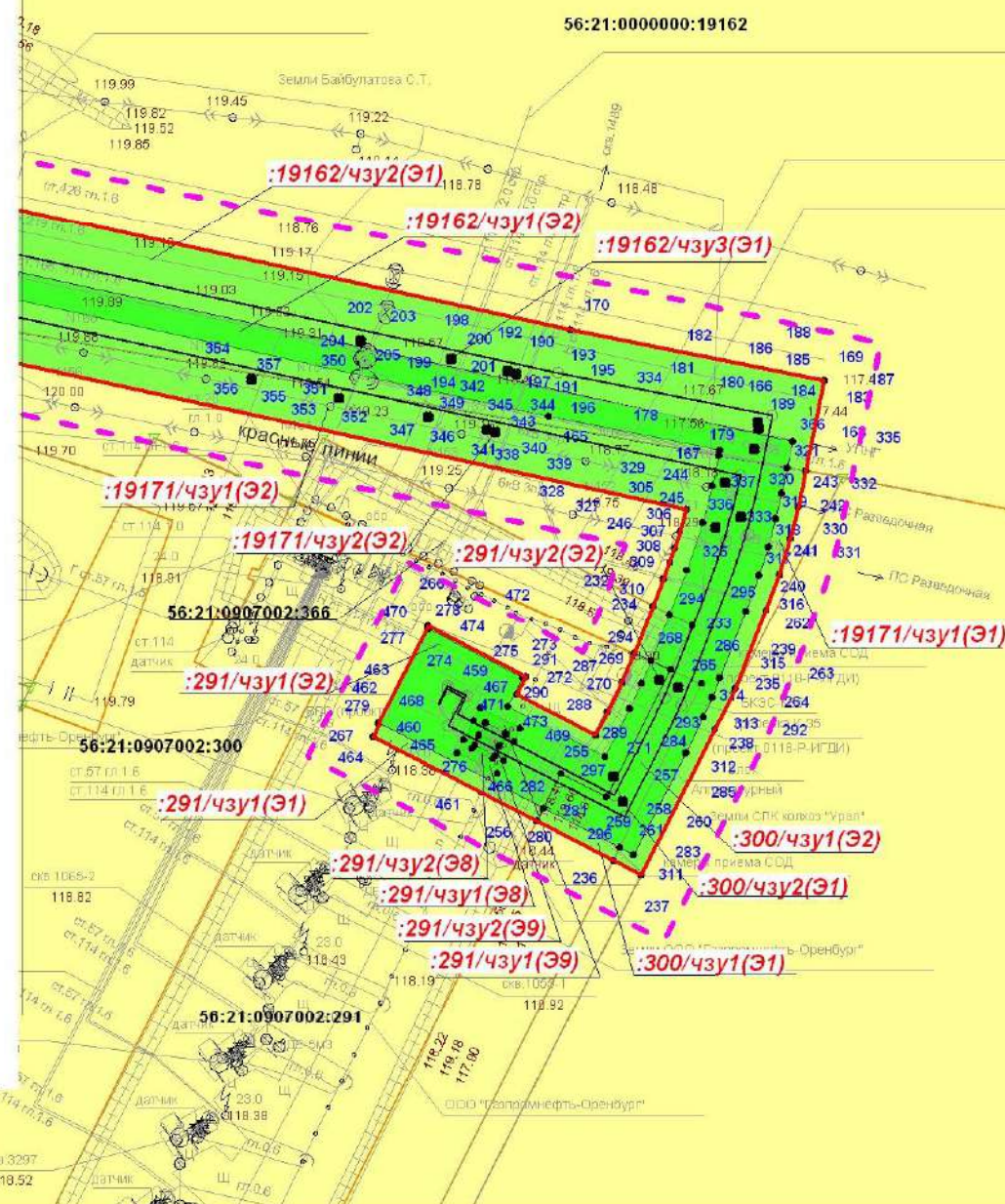

56:21:0907002



Схема расположения листов:



Примечание: Границы зон планируемого размещения линейных объектов, подлежащих переносу (переустройству) из зон планируемого размещения линейных объектов отсутствует.

Условные обозначения:

- границы зон планируемого размещения линейных объектов
- границы земельных участков, прошедших государственный кадастровый учет
- 2 характерной точки границ зон планируемого размещения линейных объектов
- утверждаемая красная линия
- границы территории, в отношении которой осуществляется подготовка проекта планировки
- трасса проектируемых выкидного нефтепровода, газопровода
- трасса проектируемой ВЛ
- граница кадастрового квартала
- 56:21:0907002 кадастровый номер квартала

						Заказчик: 000 «Газпромнефть–Оренбург» Наименование работ: «ВУ ОНГКМ. Сбор нефти и газа с куста добывающих скважин К-118. К-116» Местоположение: Оренбургская область, Оренбургский район, Ивановский сельсовет					
Изм.	Кол.уч	Лист	№ док.	Подпись	Дата	Раздел 5. Проект межевания территории Основная часть			Стадия	Лист	Листов
									П	2	2
Составил	Шептунов					Чертеж межевания территории М 1:2 000			000 "Терра" г. Самара 2019 год		
Проверил	Баринова										

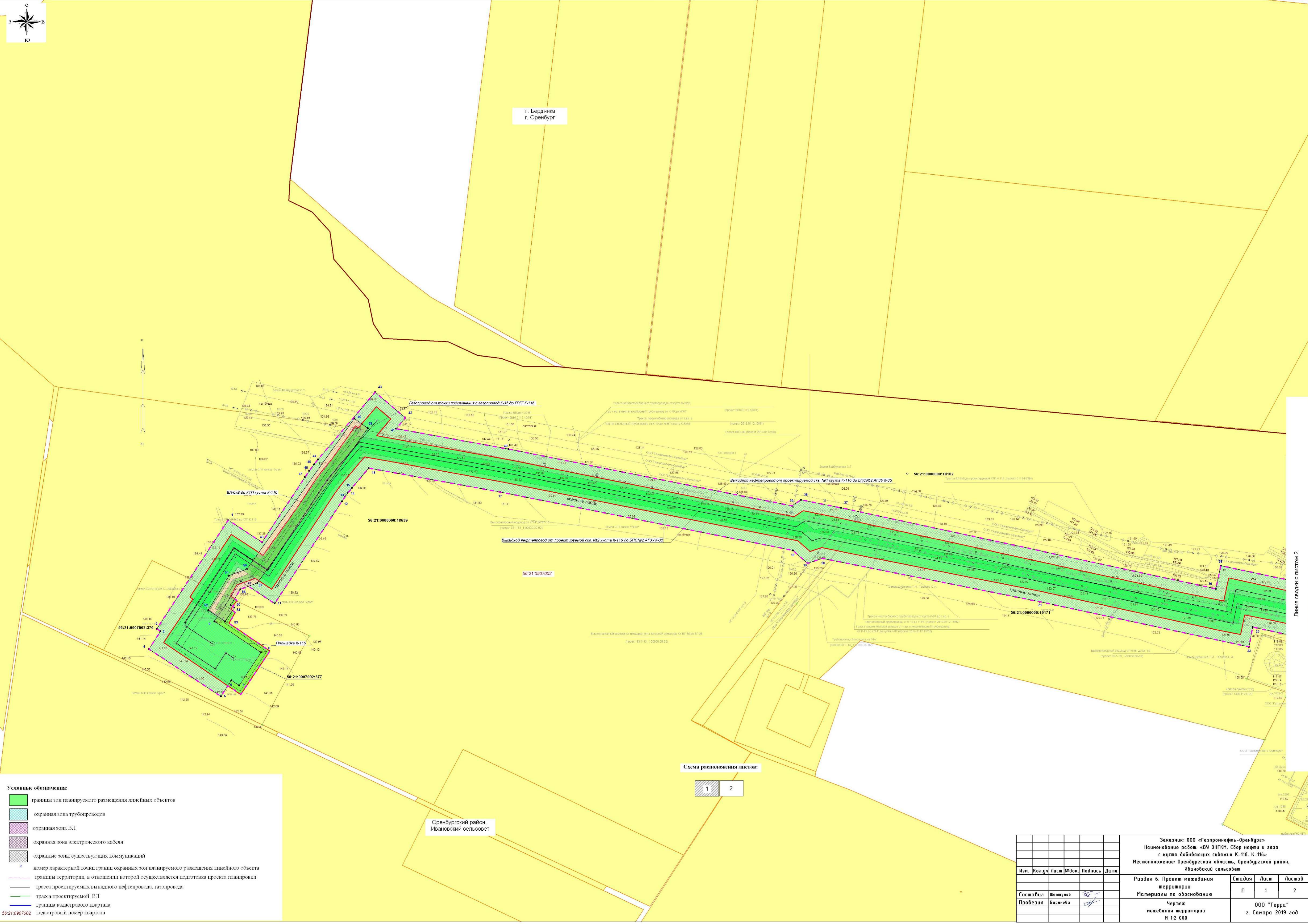
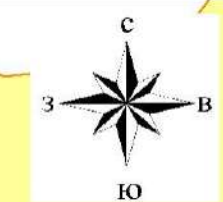

Условные обозначения:

- границы зон планируемого размещения линейных объектов
- охранная зона трубопроводов
- охранная зона ВЛ
- охранная зона электрического кабеля
- охранные зоны существующих коммуникаций
- номер характерной точки границ охранных зон планируемого размещения линейного объекта
- границы территории, в отношении которой осуществляется подготовка проекта планировки
- трасса проектируемых выходящих нефтепровода, газопровода
- трасса проектируемой ВЛ
- граница кадастрового квартала
- кадастровый номер квартала

56:21:0907002



						Заказчик: ООО «Газпромнефть-Оренбург» Наименование работ: «ВЧ ОНГКМ. Сбор нефти и газа с куста добывающих скважин К-118, К-116» Местоположение: Оренбургская область, Оренбургский район, Ивановский сельсовет					
Изм.	Кол.уч.	Лист	№ док.	Подпись	Дата	Раздел 6. Проект межевания территории			Стадия	Лист	Листов
						Материалы по обоснованию			П	1	2
						Чертеж межевания территории М 1:2 000			ООО "Терра" г. Самара 2019 год		

Линия соседки с листом 2

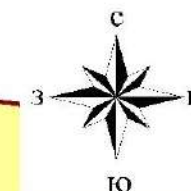

Линия сводки с листом 1

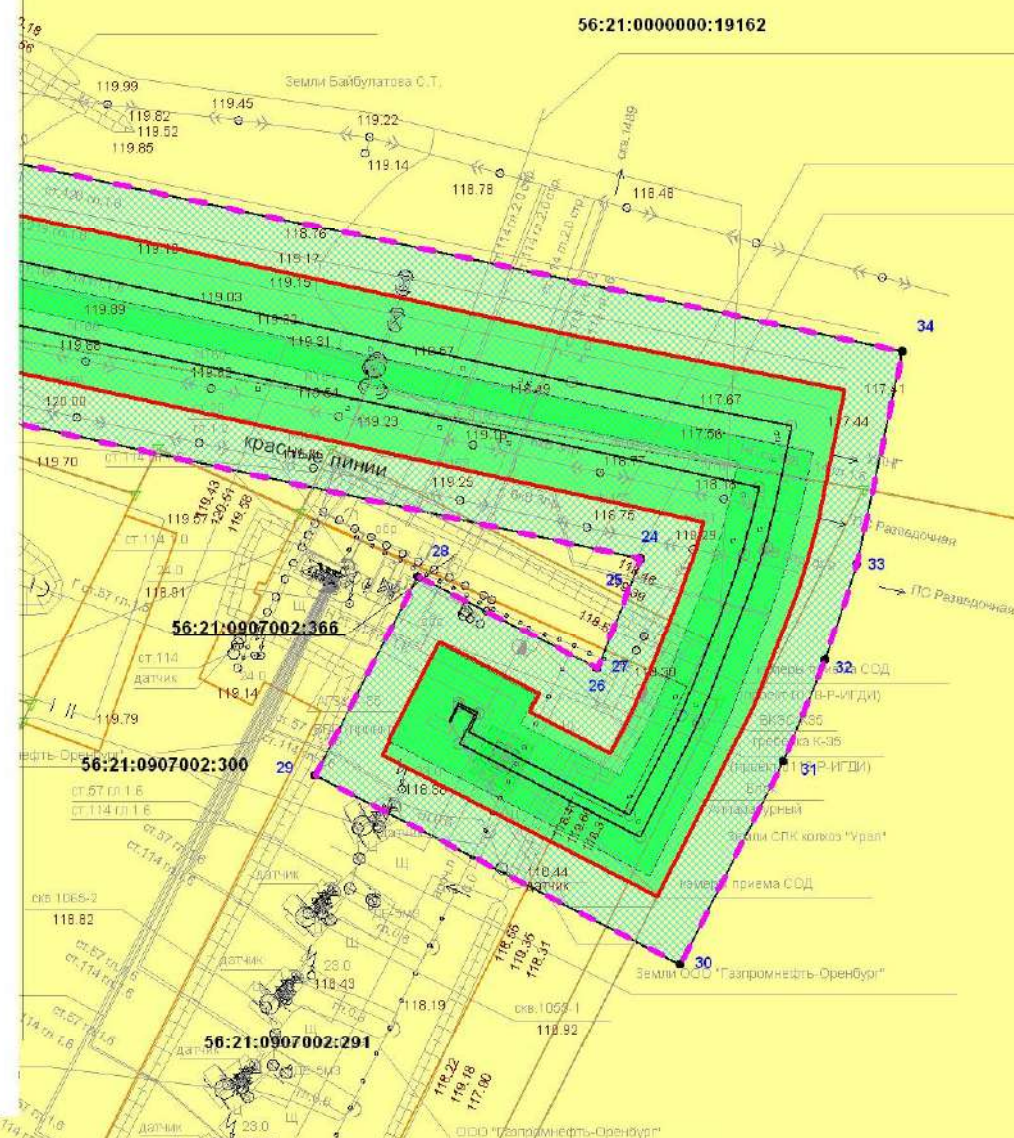

56:21:0907002

Схема расположения листов:



Условные обозначения:

- границы зон планируемого размещения линейных объектов
- охранная зона трубопроводов
- охранная зона ВЛ
- охранная зона электрического кабеля
- охранные зоны существующих коммуникаций
- номер характерной точки границ охранных зон планируемого размещения линейного объекта
- границы территории, в отношении которой осуществляется подготовка проекта планировки
- трасса проектируемых выкидного нефтепровода, газопровода
- трасса проектируемой ВЛ
- граница кадастрового квартала
- кадастровый номер квартала

						Заказчик: ООО «Газпромнефть-Оренбург» Наименование работ: «ВУ ОНГКМ. Сбор нефти и газа с куста добывающих скважин К-118. К-116» Местоположение: Оренбургская область, Оренбургский район, Ивановский сельсовет			
Изм.	Кол.уч.	Лист	№ док.	Подпись	Дата	Раздел 6. Проект межевания территории Материалы по обоснованию	Стадия	Лист	Листов
							П	2	2
Составил	Шептунюв					Чертеж межевания территории М 1:2 000	ООО "Терра" г. Самара 2019 год		
Проверил	Баринова								

Формат А3